

SALA DE SITUAÇÃO

Monitoramento Hidrológico de Minas Gerais

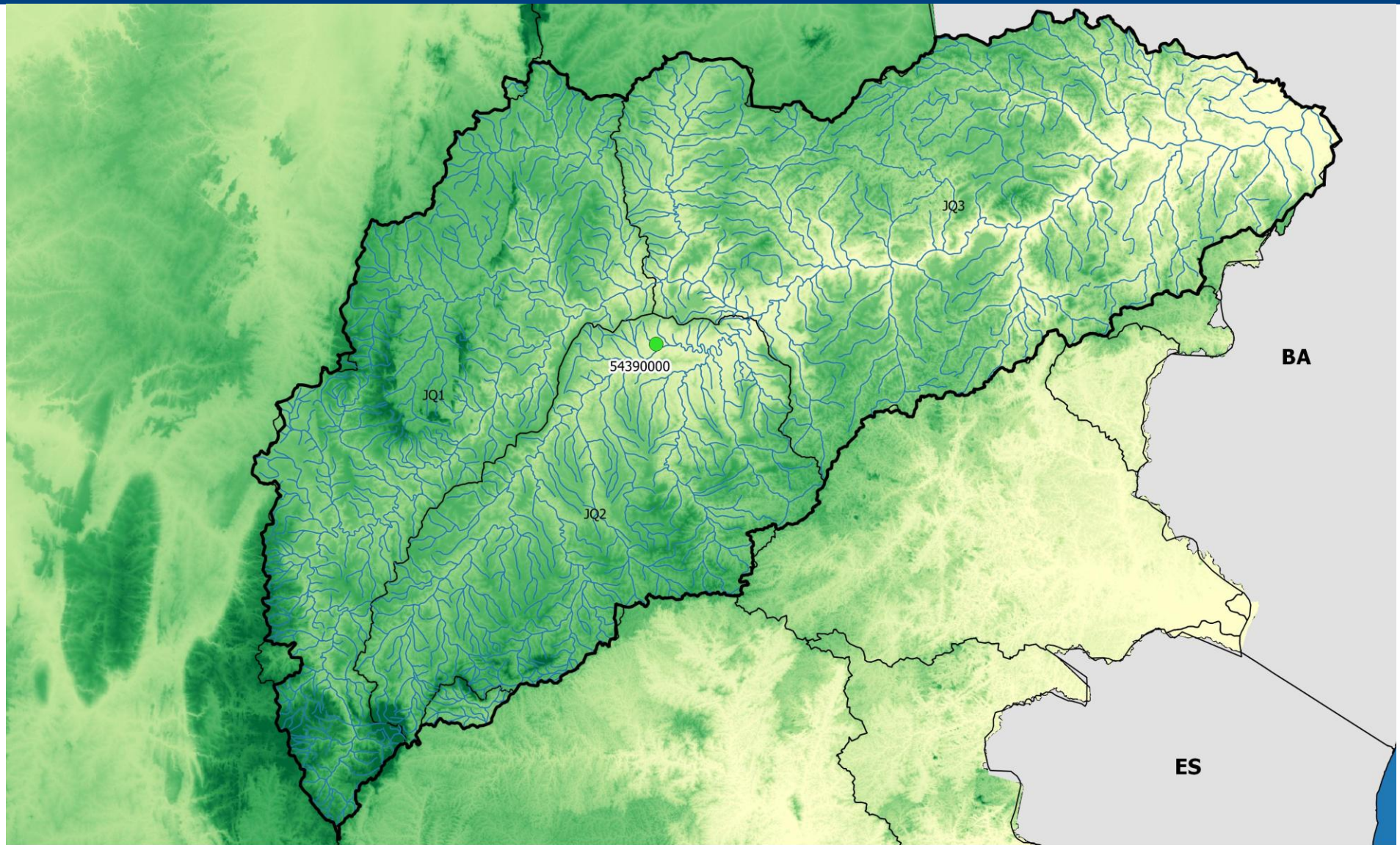

Legenda:

- Estados
- Bacias Federais
- Bacia do Rio Jequitinhonha

- UPRH's
- Hidrografia

- Altitude
- 223.00
 - 500.25
 - 777.50
 - 1054.75
 - 1332.00

Estações Monitoradas

- Alerta
- Restrição
- Atenção
- Normal

Igam
Instituto Mineiro de Gestão das Águas

SECRETARIA DE
MEIO AMBIENTE E
DESENVOLVIMENTO
SUSTENTÁVEL

**MINAS
GERAIS**
GOVERNO DE TODOS

SALA DE SITUAÇÃO

Monitoramento Hidrológico de Minas Gerais

1- Monitoramento dos Rios Estaduais – Classificação conforme critérios da DN CERH-MG nº49/2015

JEQUITINHONHA – Estações ANA/CPRM													
Código	Nome da Estação	Rio	Municípios Atingidos	Q _{7,10} (m ³ /s)	200% Q _{7,10} (m ³ /s)	13/11/17	14/11/17	15/11/17	16/11/17	17/11/17	18/11/17	19/11/17	Estado
54390000	Pega	Araçuaí	-	11,6	23,2	15,00	35,00	26,00	25,00	17,00	16,00	14,00	Normal

LEGENDA				
Normal	Atenção	Alerta	Restrição	DI – Dados Indisponíveis

*Vazão mínima de referência para Rios da União

Parceiros:

