

# SALA DE SITUAÇÃO

## Monitoramento Hidrológico de Minas Gerais

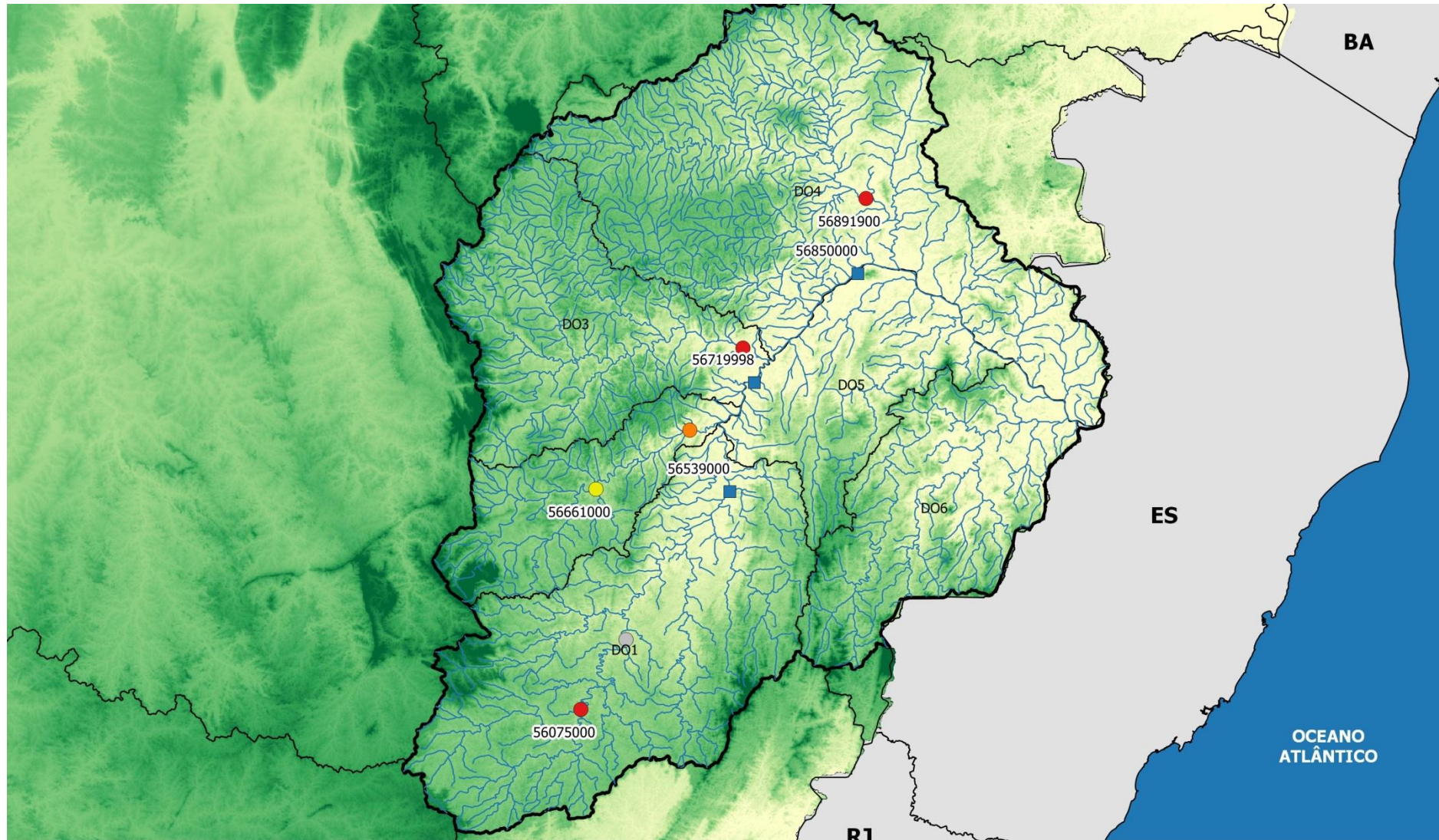

### Legenda:

- Estados
- Bacias Federais
- Bacia do Rio Doce

- UPGRH's
- Hidrografia

Altitude	
	777.50
	1054.75
	1332.00
	223.00
	500.25

### Estações Monitoradas

- Alerta
- Atenção
- Dados Indisponíveis
- Restrição
- Estações em Rio Federal

# SALA DE SITUAÇÃO

## Monitoramento Hidrológico de Minas Gerais

### 1- Monitoramento dos Rios Estaduais – Classificação conforme critérios da DN CERH-MG nº49/2015

DOCE – Estações Telemétricas ANA													
Código	Nome da Estação	Rio	Municípios Atingidos	Q7,10 (m³/s)	200% Q7,10 (m³/s)	28/09/17	29/09/17	30/09/17	01/10/17	02/10/17	03/10/17	04/10/17	Estado
56110005	Ponte Nova - Jusante	Piranga	-	27,42	54,84	23,64	DI	DI	14,19	14,69	17,58	17,55	-
56696000	Mário de Carvalho	Piracicaba	-	26,43	52,86	12,40	14,24	13,45	15,25	15,19	15,34	14,93	Alerta
56825000	Naque Velho	Santo Antônio	-	30,12	60,24	12,51	14,3	10,05	10,56	14,99	12,76	11,17	Restrição
Código	Nome da Estação	Rio	Municípios Atingidos	Q7,10 (m³/s)	200% Q7,10 (m³/s)	12/09/17	13/09/17	14/09/17	15/09/17	16/09/17	17/09/17	18/09/17	Estado
56661000	Nova Era Telemétrica	Piracicaba	-	17,0	34	14,00	14,00	14,00	14,00	15,00	15,00	18,00	Atenção

DOCE – Estações ANA/CPRM													
Código	Nome da Estação	Rio	Municípios Atingidos	Q7,10 (m³/s)	200% Q7,10 (m³/s)	12/09/17	13/09/17	14/09/17	15/09/17	16/09/17	17/09/17	18/09/17	Estado
56075000	Porto Firme	Piranga	-	20,7	41,4	10,00	10,00	10,00	10,00	10,00	10,00	9,00	Restrição
Código	Nome da Estação	Rio	Municípios Atingidos	Q7,10 (m³/s)	200% Q7,10 (m³/s)	28/09/17	29/09/17	30/09/17	01/10/17	02/10/17	03/10/17	04/10/17	Estado
56891900	Vila Matias	Suaçuí Grande	-	13,48	26,96	1,09	1,11	1,08	1,44	1,51	1,60	1,63	Restrição

LEGENDA				
Normal	Atenção	Alerta	Restrição	DI – Dados Indisponíveis

# SALA DE SITUAÇÃO

## Monitoramento Hidrológico de Minas Gerais

### 2- Monitoramento dos rios da União

Os critérios definidos na DN CERH-MG nº49/2015 só podem ser aplicados aos rios estaduais, nos quais a vazão mínima de referência é a  $Q_{7,10}$ . Como a norma é estadual, não se aplica aos rios federais.

Estações em Rios Federais – Bacia do Rio Doce											
Código	Nome	Rio	Q7,10 (m <sup>3</sup> /s)	Q95 (m <sup>3</sup> /s)*	28/09/17	29/09/17	30/09/17	01/10/17	02/10/17	03/10/17	04/10/17
56719998	Belo Oriente	Doce	97,69	128,2	113,25	116,98	120,65	125,51	126,73	126,97	131,38
Código	Nome	Rio	Q7,10 (m <sup>3</sup> /s)	Q95 (m <sup>3</sup> /s)*	25/08/17	26/08/17	27/08/17	28/08/17	29/08/17	30/08/17	31/08/17
56539000	Cach. dos Óculos	Doce	81,43	97	46,61	46,9	46,9	46,59	46,59	46,2	45,39
Código	Nome	Rio	Q7,10 (m <sup>3</sup> /s)	Q95 (m <sup>3</sup> /s)*	10/09/17	11/09/17	12/09/17	13/09/17	14/09/17	15/09/17	16/09/17
56850000	Governador Valadares	Doce	171,4	216	70,1	75,8	70,10	74,0	81,0	84,0	81,0

\*Vazão mínima de referência para Rios da União

Parceiros:

