MAPA DE OCORRÊNCIA DE ACIDENTES AMBIENTAIS EM MINAS GERAIS
2004 - 2012

GOVERNO DE MINAS – MEIO AMBIENTE E DESENVOLVIMENTO SUSTENTÁVEL
feam – FUNDAÇÃO ESTADUAL DO MEIO AMBIENTE
IEF – INSTITUTO ESTADUAL DE FLORESTAS
IGAM – INSTITUTO MINEIRO DE GESTÃO DAS ÁGUAS

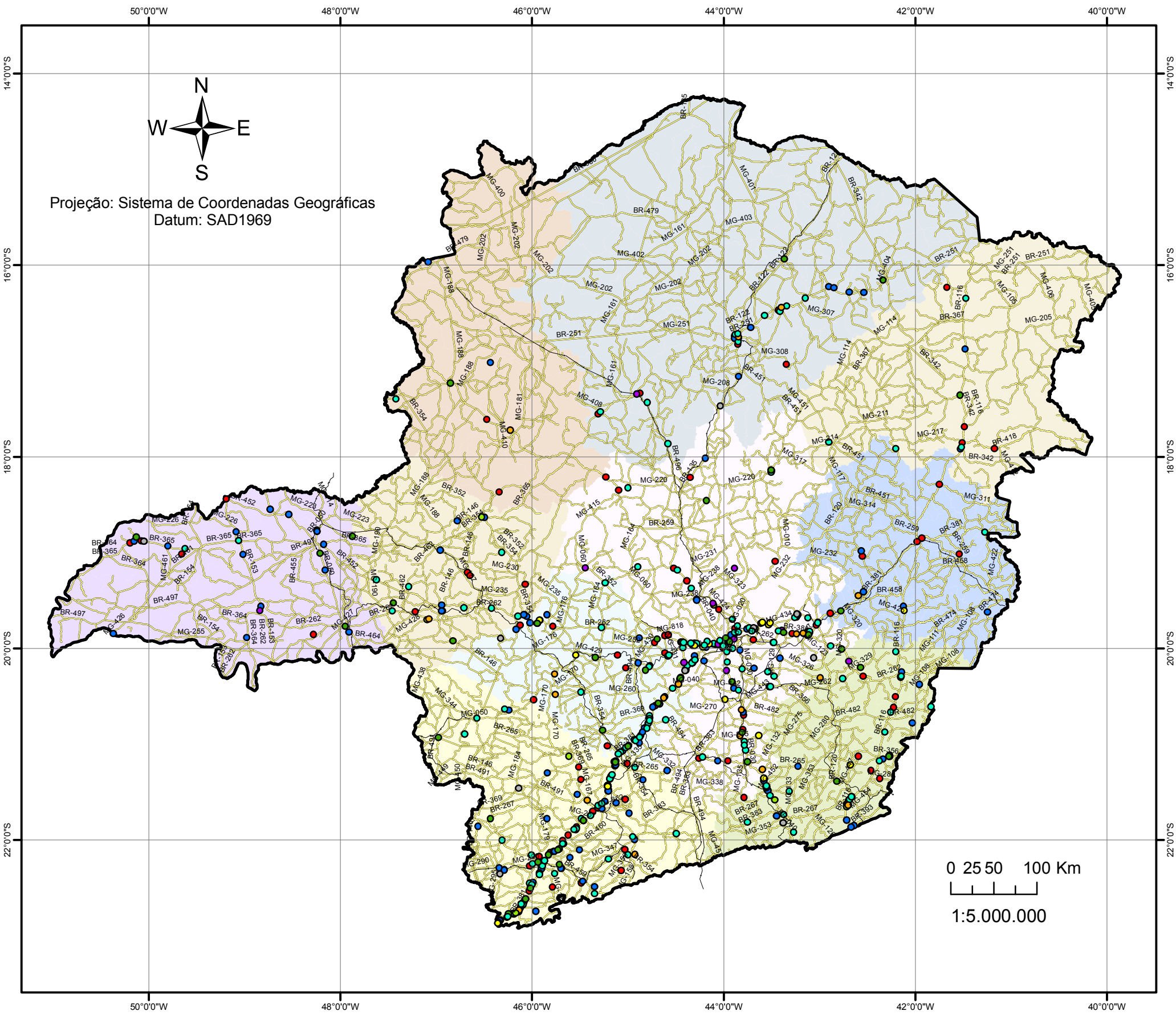

Convenções cartográficas:

Ferrovias

Rodovias

Pontos de acidentes por ano

- 2004
- 2005
- 2006
- 2007
- 2008
- 2009
- 2010
- 2011
- 2012

Regionalização MG

- Triângulo
- Sul
- Rio Doce
- Norte
- Noroeste
- Jequitinhonha Mucuri
- Centro Oeste
- Central
- Alto Paranaíba
- Zona da Mata

O presente mapa apresenta os pontos onde foram comunicadas ao Núcleo de Emergência Ambiental - NEA, da Secretaria de Estado de Meio Ambiente e Desenvolvimentos Sustentável - SEMAD/MG ocorrências de acidentes envolvendo veículos de transporte de produtos perigosos, no âmbito do Estado de Minas Gerais.

Fonte:
- Base: Instituto de Geociências Aplicadas - IGA, 2012
- Rodovias: Departamento de Estradas de Rodagem DER-MG, 2010
- Acidentes Ambientais: Diretoria de Prevenção e Emergência Ambiental - DEAMB/SEMAD, 2012

Execução: DEAMB/SEMAD
Edição: 2013